

Boletín Comuna 15



Gestión Territorial de Salud basado en la Comunidad

El boletín digital del Proyecto Gestión Territorial de Salud basado en la Comunidad en las comunas 1, 3, 4, 5, 12, 15,16 de Medellín te ofrece toda la información relacionada con los avances y los eventos programados dentro del marco de este proyecto. Con este boletín queremos crear una herramienta para construir colectivamente políticas públicas saludables, para el bienestar de todos los habitantes de nuestra ciudad. Aquí te contamos

En mi
comuna
Mesas de diálogo

Ciudad
saludable

Diplomado en Gestión
Comunitaria de la salud
Mesa Ambiental Comuna 15



Si tienes contribuciones para el boletín o tienes comentarios te agradecemos escribirnos al correo:
gestionterritorialdesalud@udea.edu.co



Alcaldía de Medellín
Cuenta con vos



La Comuna 15 realizó la validación del diagnóstico en salud de su territorio



Mesa de diálogo comuna 15

El objetivo de estos espacios fue validar el diagnóstico de necesidades y prioridades en salud que se encontraron en el Plan de Desarrollo Local de la Comuna y Plan Decenal de Salud Pública de Colombia 2012-2021. Este ejercicio contó con la presencia de 44 asistentes, entre líderes comunales y personas de la comunidad, quienes en un espacio de sano debate expresaron las posibles soluciones a necesidades que ellos identificaron en su territorio.

Una vez realizados las tres mesas de diálogo se identificaron tres temas que fueron recurrentes en las discusiones:

Los días 21, 24 y 28 de noviembre se llevaron a cabo en la Comuna 15 (Guayabal) las tres Mesas de Diálogo del proyecto Gestión Territorial de Salud basado en la Comunidad.

- El fortalecimiento de valores para aportar a la convivencia social y a la salud mental de los habitantes de la Comuna.
- El desarrollo de programas que garanticen el bienestar y la atención a adultos mayores.
- La formulación e implementación de acciones encaminadas a la salud ambiental de la comuna.

A estos temas se suman otros que serán insumos del trabajo a realizar en el mapeo de activos, en la identificación de redes, en el diplomado y en la consolidación del Comité Gestor. Este último será el encargado de viabilizar todas las iniciativas que surjan en el marco del proyecto.



Habitantes de la Comuna 15 Guayabal en las Mesas de Diálogo del proyecto Gestión Territorial de Salud basado en la Comunidad



Ciudad saludable

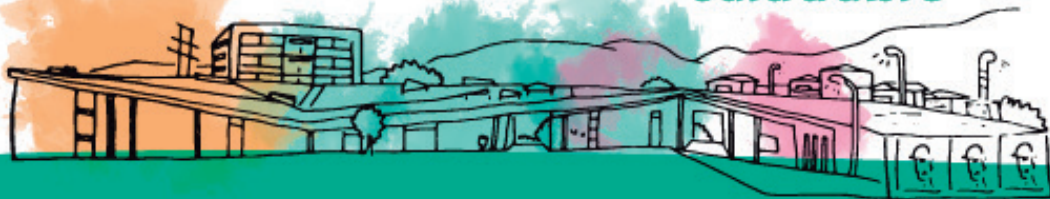



¡ Comuna 15



empiezan las inscripciones del diplomado en Gestión Comunitaria de la Salud!



Diplomado en Gestión Comunitaria de la Salud

Modalidad: presencial
Inicio: febrero 2018
Finalización: junio 2018

El proyecto Gestión Territorial de Salud basado en la Comunidad de la Secretaría de Salud de Medellín tiene abierta las inscripciones a este diplomado:

Requisitos

+18

Ser mayor de 18 años



Pertenecer a una organización comunitaria o manifestar interés por la gestión territorial de salud en su comunidad.



Saber leer y escribir



Presentar fotodopia del documento de identidad y de la cuenta de servicios públicos de tu vivienda



Tener disponibilidad para participar de las actividades del diplomado.

Inscripciones



Nodo 1

Fecha: 11 de diciembre
Hora: 2:00 pm | 5:00 pm
Lugar: Salón Social Urb. La aldea de Guayabal portería peatonal cra 52# 9c sur- 62

Nodo 2 y 3

Fecha: 14 de diciembre
Hora: 2:00 pm | 5:00 pm
Lugar: Aula Ambiental Cll 2B cra 57

Nodo 4

Fecha: 12 y 13 de diciembre
Hora: 2:00 pm | 5:00 pm
Lugar: Sala de Reuniones Parque Biblioteca Manuel Mejía Vallejo

Las iniciativas de la Mesa Ambiental de la Comuna 15

Recientemente la Mesa Ambiental de la Comuna 15 se contactó con un representante de la Organización de las Naciones Unidas para la Alimentación y la Agricultura FAO para establecer alianzas que les permitieran viabilizar iniciativas territoriales. La Mesa cuenta con proyectos de acuaponía, hidroponía, permacultura y soberanía y seguridad alimentaria urbana; los cuales se expondrán a la FAO para establecer formas de trabajo conjunta. La Mesa Ambiental de la Comuna 15 es un claro ejemplo de movilización social a partir de problemáticas que contemplan la salud individual y ambiental de su territorio.

Puedes comunicarte con nosotros a la cuenta de correo:
comunicacionesgestionterritorial@udea.edu.co

Elaborado por:

Equipo de la Comuna 15
Proyecto Gestión Territorial de Salud basado en la Comunidad

Diagramación:
Melina García Palacio

Comité editorial:
David Hernández
Verónica Lopera
Liza Acevedo Saenz
Liza Acevedo Saenz
Melina García Palacio
Alejandro Valencia Villa

Secretaría de Salud de Medellín.